

Topics2

卒後臨床研修評価機構 (JCEP)より認定されました!!

当院は、NPO法人卒後臨床研修評価機構(略称：JCEP)による第三者評価を受審し、2023年3月1日に認定を受けました。

JCEPは、国民に対する医療の質の改善と向上を目指すため、臨床研修病院における研修プログラムの評価や人材育成等を行い、公益の増進に寄与することを目的とする第三者評価機構です。

今後も、臨床研修指定病院として研修体制の充実を図り人材育成に積極的に取り組んでまいります。皆様のご理解とご協力をお願い申し上げます。



济生会兵庫県病院 健康ニュース

なでしこ

Heart in Heart

2023年5月発行

vol.75



4月3日 入職式



新しい医師が 17名入職 いたしました!

Topics

- ◆ 呼吸器センター開設
- ◆ 卒後臨床研修評価機構(JCEP)より認定されました!!
- 人間ドックのご案内
- マイナンバーカードが保険証として使えます
- 「対面面会」再開のお知らせ

フォロー・登録をお願いします!

Facebook
当院の情報を配信!

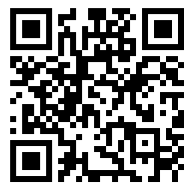

@saiseikaihyogo

Instagram
産科の情報を配信!



@saiseikai_hyogo

LINE
看護部採用アカウント



ID:@548gvzfu

社会福祉法人
恩賜財団 济生会兵庫県病院

〒651-1302 兵庫県神戸市北区藤原台中町5丁目1番1号
TEL. 078-987-2222 (代表)
URL. <https://saiseikai.info>

診療受付時間 8:30~11:30 月曜日~金曜日

休診日 土曜日・日曜日・祝日・年末年始

★病院⇄岡場駅間の無料送迎バスを運行しております。(休診日を除く)

発行所/济生会兵庫県病院
編集長/尾古 俊哉
編集/広報委員会



社会福祉法人 恩賜財団 济生会兵庫県病院



新入職医師のご紹介



内科医(循環器) 松田 祐一 まつだ ゆういち

三田市民病院からの異動で着任しました。専門は循環器全般ですが、前任地では長年管理職として、マネジメントや新規部門立ち上げに重点を置いた仕事に取り組んできました。私のモットーは、「地域住民の方が他の地域の方に自慢できる病院づくり」です。私の役割は、「当院のさらなる機能強化と三田市民病院との円滑な統合の推進」です。地域の住民の皆様が安心して暮らせる、より充実した病院づくりに尽力する所存ですので、どうかよろしく願い申し上げます。



内科医(循環器) 木全 玲 きまた あきら

私が医師になってから気づけば20年ちょっとになり、この間に循環器診療も刻一刻と変化しているのを実感しております。もちろん生命に関わることなので、怖いイメージをもつ方もおられるかもしれませんが、それぞれの必要性に応じて、からだに負担の少ない低侵襲な検査なども含め、適切な提案を心掛けております。



内科医(循環器) 武田 匡史 たけだ まさふみ

私はノーベル賞を取られた山中先生のおられる京都大学iPS細胞研究所にて、心臓再生医療の基礎的研究・臨床応用開発に従事する期間を経まして、循環器内科医として2019年より神戸労災病院、そして2023年よりここ済生会兵庫県病院で働くことになりました。再生医療に従事した観点から、何か患者さんのお役に立つことができないか日々考えております。



内科医(循環器) 福原 健三 ふくはら けんぞう

これまで、川崎医科大学附属病院と神戸労災病院で循環器疾患の診療に従事してまいりました。患者さん一人一人にあったオーダーメイド医療を行うことを心掛けております。診療の際にご不明な点がありましたら、いつでもお気軽にご相談ください。



内科医(消化器) 小林 慎太郎 こばやし しんたろう

2021年3月に香川大学を卒業し、香川大学医学部附属病院・香川県済生会病院・屋島総合病院で初期研修をしてまいりました。将来のサブスペシャリティは消化器内科を専攻する予定ですが、それに限らず内科一般の疾患について幅広く経験できればと考えております。



内科医(腎臓) 大仲 慶 おおなか けい

これまで、明和病院、兵庫医科大学病院、兵庫医科大学ささやま医療センター、田中北野田病院、宝塚市立病院にて研鑽を積んでまいりました。当院でも腎疾患や透析療法(腹膜透析は除く)などに幅広く対応していければと考えております。



小児科医 阿部 真也 あべ しんや

2012年に神戸大学を卒業後、愛仁会千船病院、愛仁会高槻病院、兵庫県立こども病院、神戸大学医学部附属病院で研鑽を積み、この度済生会兵庫県病院で勤務することとなりました。私には4歳と0歳の息子がおり、小児医療はこどもの病気をしっかり治療することはもちろんですが、親御さんのご不安をしっかりと解決していくことが非常に重要と感じています。



小児科医 垂井 智前 たるい ちぜん

後期研修を済生会兵庫県病院で過ごし、他病院を経て、この度済生会兵庫県病院に再度着任することとなりました。他病院で過ごしたこれまでの経験を活かし、より地域の小児・新生児医療に貢献し、多くの小児の健康面でのサポート、日々の笑顔のお手伝いに尽力できれば幸いです。



小児科医 福田 拓弥 ふくだ たくや

関西医科大学を卒業後、済生会泉尾病院で初期研修、愛仁会千船病院小児科で後期研修を行いました。その後、北播磨総合医療センターで地域医療を勉強し、神戸大学で小児腎臓・血液・神経の各グループをローテートした後に新生児を専門に勉強しました。済生会兵庫県病院に赴任するにあたって、新生児医療を中心に、地域の小児医療のお力になれるよう頑張ります。



小児科医 高原 結子 たかはら ゆうこ

未来ある子ども達の笑顔が大好きです。丁寧な診察を心掛け、子ども達に寄り添い、地域の小児医療に貢献できるよう精一杯頑張りますので、何卒よろしく願いいたします。



小児科医 志風 友規 しかぜ ゆうき

地域の未来ある子ども達が笑顔で過ごせるように、また、地域の小児・周産期医療に貢献できるように頑張ります。こどもに関することがありましたら気軽にご相談ください。



産婦人科医 倉智 友香 くらち ゆか

大学卒業後2年間の初期臨床研修を済生会兵庫県病院で行った後、神戸大学医学部附属病院で1年間を過ごし、再び済生会兵庫県病院で勤務する運びとなりました。まだまだ未熟で至らぬ点が多いとは存じますが、少しでも地域の皆様のお役に立てますよう、日々努力してまいります。

新入職医師のご紹介



整形外科医 戸祭 正喜 とまつり まさき

兵庫県立のじぎく療育センター(小児整形外科)、兵庫医科大学(手外科)、医療法人川崎病院(スポーツ医学)を経て、済生会兵庫県病院に着任しました。

他の施設にはない特殊性(小児整形外科、手外科、スポーツ整形外科に強い)を維持しつつ、周囲の病院や医療施設との連携を深め、地域医療に貢献したいと考えています。



整形外科医 横田 和斗 よこた かずと

専攻医4年目になります。前病院の整形外科では、外傷や変性疾患など幅広い分野に対応できるよう科内で協力して業務を行ってまいりました。できるかぎりお困りの症状を改善するお手伝いができるように、また、適切な医療を提供するように心掛けて治療いたします。



耳鼻咽喉科医 池本 和希 いけもと かずき

2012年神戸大学卒業後に兵庫県下で勤務し、はりま姫路総合医療センターを経て、この度済生会兵庫県病院に着任いたしました。コロナ禍においても鼻汁・鼻閉や難聴といった一般的な症状・疾患がなくなるわけではありません。また飲み込みづらさや声のかすれなどは、ときに悪性腫瘍の症状である場合もあります。みみ・はな・のどにお悩みの場合は、まずはお気軽にご相談いただきますようよろしくお願いいたします。



初期研修医 鴻原 昇太 こうはら しょうた

この春、出雲市の島根大学から来ました。学生時代はバトミントン部と自転車部に所属する他、子猫を保健所から引き取り、里親を探す保護活動をしていました。未熟者ですが、患者さんの気持ちに寄り添った医療ができるよう頑張ります。



初期研修医 渡部 泰心 わたなべ たいしん

済生会兵庫県病院で、社会人としての第一歩を踏み出すご縁をいただけたこと大変嬉しく思います。1日でも早く仕事に慣れるとともに、医師として成長し、地域の皆様に最大限の貢献ができるよう、精一杯努力してまいります。

外来一覧表

■ 受付時間.....8:30~11:30 診療科、曜日によって時間が異なる場合がありますので、ご注意ください
 ■ 診療開始時間.....9:00~
 ■ 病院休診日.....土曜日、日曜日、祝日、年末年始(12/30~1/3)
 休診情報等はホームページでもお知らせしています 2023/5/1現在

診療科		月	火	水	木	金
内科	循環器内科	初 木全 再 呉羽 再 谷仲	再 谷仲 初 福原	初/再 呉羽 再 住本	初/再 田中 再 武田	再 田中 初/再 谷口 再 住本
	一般内科	初/再 松田	初/再 石田	初/再 河合	初/再 第1.3.5週 押谷 再 第2.4週 谷口	初/再 河合
	消化器内科	初/再 篠田	初 林 再 本城	初 本城	初/再 篠田 再 林	初/再 小林
	呼吸器内科	初/再 山本 再 金城	初/再 湯村	初/再 湯村	初/再 金城	初/再 第1.3.5週 小林 再 第2.4週 永野
	腎臓内科		再 大仲		初/再 三原	初 大仲
	糖尿病内科 完全予約制	初/再 村井				初/再 村井
外科 ヘルニア外来 完全予約制	午前	山本 中島	廣吉(乳腺初診/一般) 安積	長谷川 廣吉 岡本	中島 安積	廣吉(乳腺/一般) 長谷川
	午後					ヘルニア外来(紹介患者のみ)
	※乳がん検診を受診の方はできるだけ10:30までに受付を済ませてください					
呼吸器外科 外科にて診察	午前	初/再 伊藤 初/再 木村	初/再 吉村	再 富山	初/再 伊藤	初/再 吉村 初/再 木村
整形外科	午前	初 木下 再 東迎	初 井口 再 横田	再 貞光 初 東迎	再 木下 初 横田	再 井口 初 貞光
	午後	木下(人工関節)		初/再 戸祭(小児)		初/再 戸祭(スポーツ)
麻酔科 月曜日/受付13:00~15:00 水曜日/初診受付11:00まで	午前			金(ペイン外来)		
	午後	大森(東洋医学外来)				
産婦人科 婦人科 火・金曜日 受付10:30まで	午前 婦	第1.3.5週 坂本 第2.4週 藤田	左右田	牧原	藤田	船田
	午後 産	第1.3.5週 中奥 第2.4週 倉智	船田	中奥(~11:00)	第1.3.5週 牧原 第2.4週 坂本	倉智
	午後 産	牧原	藤田/中奥	笹川/倉智	船田	坂本
放射線科	午前	吉川 山脇	吉川 山脇	吉川 山脇	吉川 山脇	吉川
	午後	検査	検査	検査	検査	検査
泌尿器科	午前	初/再 戸邊	初/再 中川	初/再 中川		初/再 中川
小児科 小児外科 第1.3.4金曜日 受付11:00まで	午前	小谷 清水 高原	福田 志風	阿部 垂井 志風	小谷 阿部 志風	奥谷 垂井 清水
	午後	交替(乳児健診) 第1.3週 曾根原(内分泌) 清水(心臓)	阿部(発達) 交替(予防接種)	奥谷(発達) 第1.5週 永瀬(神経) 第2.4週 老川(神経) 阿部/小谷(アレルギー)	福田(発達) 交替(ひよこ外来) 第3週 永瀬(神経) 交替(シナジス) こども相談 完全予約制	奥谷(発達) 福田/小谷(アレルギー) 交替(外部乳児健診) 清水(心臓)
	午後	尾古 小林 下間	尾古 小林 下間	尾古 小林 下間	尾古 小林 下間	尾古 小林 下間
歯科口腔外科	午前	尾古 小林 下間	尾古 小林 下間	尾古 小林 下間	尾古 小林 下間	尾古 小林 下間
	午後	外来手術	外来手術	インプラント外来/入院手術	外来手術	インプラント外来/入院手術
眼科 水・金曜日/受付11:00まで 午後診は完全予約制	午前	初/再 田口	手術	再 田口 9:30~診療開始	初/再 田口	初/再 田口
	午後	術前検査	小児外来	外来手術	第1コンタクトレンズ外来	
耳鼻咽喉科 補聴器外来・耳鼻科は完全予約制 14:00~診療開始	午前	池本	池本	池本	手術	池本
	午後	池本(予約診のみ)	検査	第2.4週 手術 検査	第2.4週 耳外来	検査 第1.3.5週 補聴器外来
脳神経外科 受付11:00まで	午前					神大医師
皮膚科 受付10:30まで	午前	飯田	神大医師		吉岡	
一般健診	午前		受付 8:30~10:00	受付 8:30~10:00	受付 8:30~10:00	
検診センター	午前	山本	山本	山本	山本	
看護専門外来 完全予約制 ※1階 中央処置室で 申し込みをしてください	午前	母乳外来 9:00~11:00 担当: 助産師			母乳外来 9:00~11:00 担当: 助産師	
	午後	母乳外来 14:00~16:00 担当: 助産師				

呼吸器センター 開設

2023年4月、北神・三田地域で初となる呼吸器センターを開設いたしました。

高齢化に伴う呼吸器疾患の増加や、患者さんへの多角的な対応の必要性等を踏まえ、呼吸器内科専門医2名、呼吸器外科専門医3名、そして看護部、放射線科、薬剤科、検査科、リハビリテーション科、地域医療連携室等と協働したチーム医療を提供します。

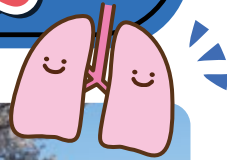

呼吸器センターは、患者さんやご家族に安心して切れ目のない診療を実践し、地域の医療機関とも連携したチーム医療で、地域完結型医療を目指してまいります。

人間ドックのご案内

当院の人間ドックでは、成人病につながる要因をチェックして成人病を予防するとともに、毎日の健康管理に役立つ様々なアドバイスをしています。受診の手続きも簡単ですので、ぜひお気軽にお申込みください。



男性基礎コース

41,800円(税込)

共通検査 + 前立腺がんの早期発見に有用な検査(PSA)



女性基礎コース

41,800円(税込)

共通検査 + 卵巣がんに対応した検査(CA125)



■ 共通検査

全体	問診・聴診・身長・体重・腹囲 BMI・体脂肪率・血圧 尿検査・血液検査
眼	視力・眼底カメラ・眼圧
耳	聴力
胸部	胸部X-P・肺機能・心電図
腹部	胃カメラまたは胃透視 腹部エコー・便潜血 ※胃カメラは経口または経鼻を選択可

その他各種オプションをご用意しています

詳しいご案内は当院ホームページをご覧ください



ご予約
お問合せ

人間ドック・検診センター

実施日時：月～木曜日 8:30～11:30

予約受付：月～木曜日 13:00～16:30

☎078-987-2222 (代表)

マイナンバーカードが 保険証として使えます

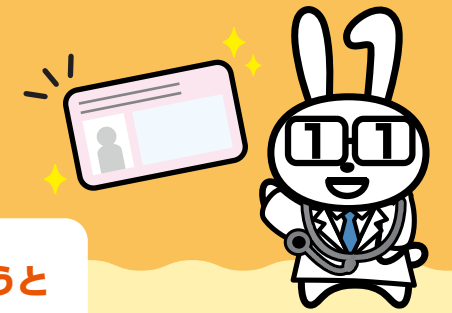

マイナンバーカードを保険証として使うと

POINT 1 より良い医療が可能に!

初めての医療機関等でも、薬剤情報等の閲覧機能を使えば、今までに使った薬の情報が共有でき、より適切な医療が受けられるようになります。

※閲覧できるのは、医師・歯科医師・薬剤師等有資格者のみです

POINT 2 手続きなしで限度額以上の一時的な支払いが不要に!

限度額適用認定証等がなくても、高額療養費制度における限度額を超える支払いが免除されます。

このステッカーが
目印!



「対面面会」再開のお知らせ

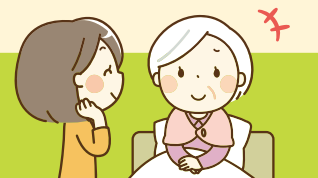

新型コロナウイルス感染症対策として、入院患者さんに対する面会を原則禁止しておりましたが、全国的な新規感染者数や重症患者数が減少していることから、対面による面会を再開いたしました。

今後の感染状況に応じて、再度中止する場合がありますので、何卒ご理解ください。



以下の制限・注意事項をお守りください

面会時間	平日 / 14:00～17:00のうち15分程度 土日祝 / 10:00～17:00のうち15分程度
面会者	1日1回 2名まで
注意事項	<ul style="list-style-type: none"> 患者さん、面会者どちらも体調に問題がないこと 患者さん、面会者どちらもサージカルマスクを着用してください 面会者は、病棟入口でアルコール手指消毒をお願いします 個室の方は病室、4人部屋の方はデイルームをご利用ください 面会中の飲食は禁止です

▶「オンライン面会」は継続して実施しています 完全予約制

患者さんご家族様の不安やストレスが軽減できるようZOOM(ズーム)アプリを使用したオンライン面会を実施しています。ご自身のパソコンやスマートフォン・タブレットなどを用いて面会が可能です。

詳しいご案内と
ご予約は
当院ホームページを
ご覧ください

